

„Impulsgeber Zukunft“

Ziele und Aufgaben des Vereins
Angebote und Beiträge

Informationen zum zukünftigen Angebot

Gliederung

1. Aktuelle Entwicklung
2. Vereinszweck
3. Angebote des Vereins
4. Struktur und Aufbau des Vereins
5. Finanzierungsgrundlagen und Beitragsgestaltung



1. Aktuelle Entwicklung

- ❖ Start des Bremer Verbundprojekts Beruf und Familie in 2004
- ❖ Verbindung zwischen Forschung und Praxis
- ❖ Kundenbefragung in 2009 bzgl. der Rahmenbedingungen einer Ausgründung – Gesellschaftsform, Angebote und Preise:
 - Ergebnis: Vereinslösung
- ❖ **NEU:**
Erweiterung auf „Lebensphasenorientierte Personalpolitik“ d.h. Integration des Themas „demografischer Wandel“



2. Vereinszweck

- ❖ Verfolgung gemeinnütziger Zwecke
- ❖ Förderung der Vereinbarkeit von Beruf und Familie und der Demografiefestigkeit
 - Durch Information, Beratung und Vernetzung zur nachhaltigen, lebensphasenorientierten Personalpolitik
- ❖ Wissenschaftliche Vorträge im Hinblick auf Erkenntnisse und Erfahrungen
- ❖ Auswertung von Arbeitsergebnissen fremder Fachorganisationen
- ❖ Sammlung und Veröffentlichung von Untersuchungs- und Arbeitsergebnissen (eigene und fremde)



3. Angebote des Vereins

Themenspezifische Beratungs- und Vernetzungsveranstaltungen

- ❖ Jour Fixe
- ❖ Themenzirkel
- ❖ Veranstaltungen für Unternehmer/innen
- ❖ Veranstaltungen für Interessenvertretungen d.h. Frauenbeauftragte sowie Betriebs- und Personalräte



3. Angebote des Vereins

Spezielle Beratungsangebote – unternehmensindividuelle Dienstleistungen

- ❖ Einzelberatungen
- ❖ Prozessberatungen
- ❖ Durchführung von BusinessCoachings
- ❖ Kollegiale Beratungen
- ❖ Durchführung von Modellprojekten zur Entwicklung neuer Instrumente und Maßnahmen
- ❖ Inhaltliche, organisatorische und / oder technische Unterstützung bei einer Mitarbeiter/innenbefragung
- ❖ Vorbereitung auf die (Re-) Auditierung bzw. Konsolidierung
- ❖ Bereitstellung von Servicematerialien
- ❖ Entwicklung und Erteilung eines Qualitätssiegels „Demografiefester und Familienfreundlicher Betrieb“



3. Angebote des Vereins

Öffentlichkeitsarbeit

- ❖ Jährliche Auszeichnungsveranstaltungen
- ❖ Ausstellungen von guten Praxis-Beispielen
- ❖ Newsletter
- ❖ Handreichungen
- ❖ Pressearbeit
- ❖ Entwicklung und Erteilung eines Qualitätssiegels „Demografiefester und Familienfreundlicher Betrieb“



4. Struktur und Aufbau des Vereins

Querschnittsthemen:

- ❖ Lebensphasenorientierte Personalpolitik
 - Familienbewusste Personalpolitik
 - Fachkräfte- und Beschäftigungssicherung
 - Demografiefestigkeit
 - Chancengleichheit

Sachthemen u.a.:

- ❖ Beschäftigtengewinnung
- ❖ Beschäftigungsfähigkeit sichern
- ❖ Gesunderhaltung (BGM)
- ❖ Führungshandeln und Unternehmenskultur
- ❖ (in- und externe) Kommunikation
- ❖ Arbeitszeit, -ort, -organisation
- ❖ Beruf und Pflege
- ❖ Wiedereinstiegsmanagement

Organisations-Struktur des Vereins Impulsgeber Zukunft

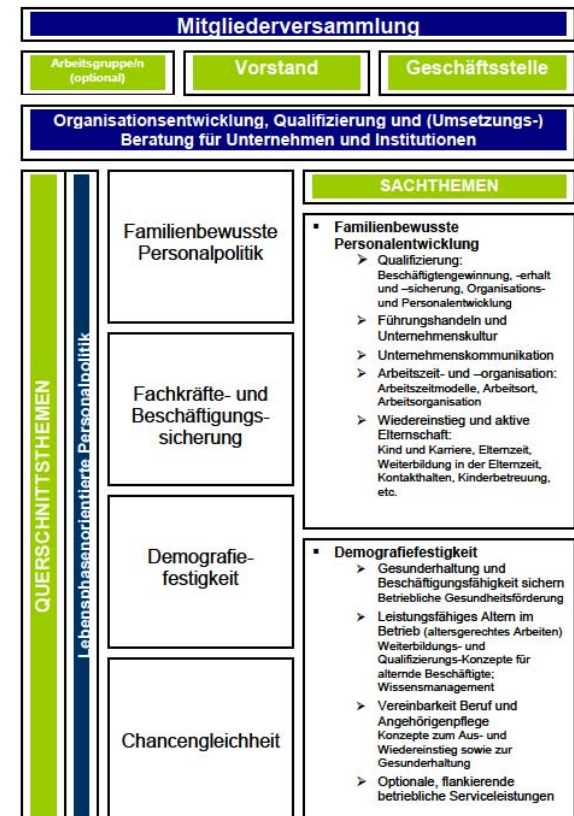

5. Finanzierungsgrundlagen des Vereins

- ❖ Einbettung in Förderantrag an die Metropolregion Bremen–Oldenburg im Nordwesten („Einrichtung einer Servicestelle für Unternehmen und Institutionen“)

Finanzierung auf Basis von:

- ❖ Mitgliedsbeiträgen
- ❖ Einnahmen über Aufträge aus der Wirtschaft (Beratungen, BusinessCoachings, Mitarbeiter/innenbefragungen, etc.)
- ❖ Zuwendungen; Spenden
- ❖ Finanzielle Beiträge des Landes Bremen (Die Senatorin für Finanzen, Der Senator für Wirtschaft und Häfen)
- ❖ Finanzielle Beiträge der Kooperationspartnerschaften (Arbeitnehmerkammer Bremen, Handelskammer Bremen, Handwerkskammer Bremen, Industrie- und Handelskammer Bremerhaven)



5. Beitragsordnung (Entwurf)

- ❖ Staffelung der Mitgliedsbeiträge:
 - Basismitgliedschaft
 - Premiummitgliedschaft
- ❖ Beitragshöhe gestaffelt nach der Anzahl der im Unternehmen beschäftigten Mitarbeiter/innen bzw. der Anzahl der Mitglieder einer Institution
- ❖ Nutzung für Nicht-Mitglieder möglich für einen um 30% erhöhten finanziellen Beitrag gegenüber Mitgliedern



5. Jahresmitgliedschaft (Entwurf)

Kat.	Beschreibung		Basismitgliedschaft	Premiummitgliedschaft
1	Unternehmen bis 25 Beschäftigte	Institutionen mit bis zu 50 Mitgliedern	250 Euro	400 Euro
2	Unternehmen bis 50 Beschäftigte	Institutionen mit bis zu 100 Mitgliedern	650 Euro	900 Euro
3	Unternehmen bis 250 Beschäftigte	Institutionen mit bis zu 250 Mitgliedern	850 Euro	1.450 Euro
4	Unternehmen über 250 Beschäftigte	Institutionen über 250 Mitglieder	1.000 Euro	2.000 Euro
5	Natürliche Personen		250 Euro	
6	Fördermitglieder		Mindestens 450 Euro	
7	Ehrenmitglieder		Beitragsfrei	



5. Teilnehmer/innengebühren Mitglieder (Entwurf)

Veranstaltung	Teilnehmer/innengebühr in Euro (netto) je Person und Veranstaltung - für Mitglieder							
	Betriebe bis 25 MA	Institutionen bis 50 Mitglieder	Betriebe bis 50 MA	Institutionen bis 100 Mitglieder	Betriebe bis 250 MA	Institutionen bis 250 Mitglieder	Betriebe über 250 MA	Institutionen über 250 Mitglieder
Jour fixe (à 3 h)	Im Mitgliedsbeitrag enthalten		Im Mitgliedsbeitrag enthalten		Im Mitgliedsbeitrag enthalten		Im Mitgliedsbeitrag enthalten	
Themenzirkel (1 Reihe = 5 Termine à 2,5h = 12,5 h) Basismitglied	1 Themenzirkelreihe im Mitgliedsbeitrag enthalten Jede weitere Reihe je Person 187,50 (= pro Termin 37,50)		1 Themenzirkelreihe im Mitgliedsbeitrag enthalten Jede weitere Reihe je Person 200,00 (= pro Termin 40,00)		1 Themenzirkelreihe im Mitgliedsbeitrag enthalten Jede weitere Reihe je Person 212,50 (= pro Termin 42,50)		1 Themenzirkelreihe im Mitgliedsbeitrag enthalten Jede weitere Reihe je Person 225,00 (= pro Termin 45,00)	
Themenzirkel (1 Reihe = 5 Termine à 2,5h = 12,5 h) Premiummitglied	2 Themenzirkelreihen im Mitgliedsbeitrag enthalten Jede weitere Reihe je Person 187,50 (= pro Termin 37,50)		2 Themenzirkelreihen im Mitgliedsbeitrag enthalten Jede weitere Reihe je Person 200,00 (= pro Termin 40,00)		2 Themenzirkelreihen im Mitgliedsbeitrag enthalten Jede weitere Reihe je Person 212,50 (= pro Termin 42,50)		2 Themenzirkelreihen im Mitgliedsbeitrag enthalten Jede weitere Reihe je Person 225,00 (= pro Termin 45,00)	
Besonderheiten für Premiummitglieder	Jährliche Inanspruchnahme von individuellen Leistungen im Umfang von bis zu 3 Stunden im Mitgliedsbeitrag enthalten (Intensivberatung, Kollegiale Beratung, Coaching, Vorbereitung auf Zertifizierung)							
Führungskräfte-Impuls-VA (2 Termine à 2,5 h)	Im Mitgliedsbeitrag enthalten		Im Mitgliedsbeitrag enthalten		Im Mitgliedsbeitrag enthalten		Im Mitgliedsbeitrag enthalten	
Kollegiale Beratung (3 h)	75,00		100,00		125,00		150,00	
BusinessCoaching	Individuell zu vereinbaren		Individuell zu vereinbaren		Individuell zu vereinbaren		Individuell zu vereinbaren	

5. Teilnehmer/innengebühren Nichtmitglieder (Entwurf)

Veranstaltung	Teilnehmer/innengebühr in Euro (netto) je Person und Veranstaltung - für Nichtmitglieder							
	Betriebe bis 25 MA	Institutionen bis 50 Mitglieder	Betriebe bis 50 MA	Institutionen bis 100 Mitglieder	Betriebe bis 250 MA	Institutionen bis 250 Mitglieder	Betriebe über 250 MA	Institutionen über 250 Mitglieder
Jour fixe (à 3 h)	35,00		45,00		60,00		75,00	
Themenzirkel (1 Reihe = 5 Termine à 2,5h = 12,5 h)	Jede Reihe à Person 245,00 (= pro Termin 49,00)		Jede Reihe (12,5 h) à Person 260,00 (= pro Termin 52,00)		Jede Reihe (12,5 h) à Person 275,00 (= pro Termin 55,00)		Jede Reihe (12,5 h) à Person 295,00 (= pro Termin 59,00)	
Führungskräfte-Impuls-VA (2,5 h)	45,50		65,00		84,50		104,00	
Kollegiale Beratung (3 h)	97,50		130,00		162,50		195,00	
BusinessCoaching	Individuell zu vereinbaren		Individuell zu vereinbaren		Individuell zu vereinbaren		Individuell zu vereinbaren	

5. Beratungshonorare Mitglieder (Entwurf)

Beratungsart	Honorar je Stunde Stundensatz in Euro (netto) - für Mitglieder							
	Betriebe bis 25 MA	Institutionen bis 50 Mitglieder	Betriebe bis 50 MA	Institutionen bis 100 Mitglieder	Betriebe bis 250 MA	Institutionen bis 250 Mitglieder	Betriebe über 250 MA	Institutionen über 250 Mitglieder
Intensivberatung bis zu 1,5 Stunden	Im Mitgliedsbeitrag enthalten		Im Mitgliedsbeitrag enthalten		Im Mitgliedsbeitrag enthalten		Im Mitgliedsbeitrag enthalten	
Intensivberatung (Beratung ohne fest vereinbartes Stundenkontingent)	35,00		50,00		65,00		80,00	
Prozessberatung (fest zu vereinbarendes, individuelles Stundenkontingent)	Individuell zu vereinbaren		Individuell zu vereinbaren		Individuell zu vereinbaren		Individuell zu vereinbaren	



5. Beratungshonorar Nichtmitglieder (Entwurf)

Beratungsart	Honorar je Stunde Stundensatz in Euro (netto) - für Nichtmitglieder							
	Betriebe bis 25 MA	Institutionen bis 50 Mitglieder	Betriebe bis 50 MA	Institutionen bis 100 Mitglieder	Betriebe bis 250 MA	Institutionen bis 250 Mitglieder	Betriebe über 250 MA	Institutionen über 250 Mitglieder
Intensivberatung (Beratung ohne fest vereinbartes Stundenkontingent)	45,50		65,00		84,50		104,00	
Prozessberatung (fest zu vereinbarendes, individuelles Stundenkontingent)	Individuell zu vereinbaren		Individuell zu vereinbaren		Individuell zu vereinbaren		Individuell zu vereinbaren	



Sie haben weitere Fragen?



Impulsgeber Zukunft

Kerstin Purnhagen

Tel.: 0421- 218 - 89 79

E-Mail: impulsgeber-zukunft@t-online.de



Rena Fehre

Tel.: 0421- 218 - 3168

E-Mail: impulsgeber-zukunft@t-online.de

